

Prj.-Nr.: P09-004

**Wohnhausneubau  
in Louis Laiblin Weg  
72793 Pfullingen**



Mit freiem Blick ins Echaztal wurde 2010 ein Einfamilienhaus mit Einliegerwohnung gebaut. Das Gebäude hebt sich durch sein schnörkelloses Erscheinungsbild von der restlichen Umgebung ab. Der schmale Rand aus Sichtbeton von Attika und Terrassen-Brüstung betonen zusätzlich den kubischen Charakter des Hauses. Der Technikraum wurde unter der Garage angebracht und ist über einen Zugang im Untergeschoss mit Wohnhaus verbunden. Zwischen der Garage und dem Wohnhaus führt eine Sichtbeton-Treppe ins Gartengeschoss zur Einliegerwohnung. Trotz der Einstufung in Erdbebenzone 3 konnte das Bauvorhaben durch Optimierung der Gründung mit Fundamentbalken auf Magerbeton-Plomben kostengünstig realisiert werden.



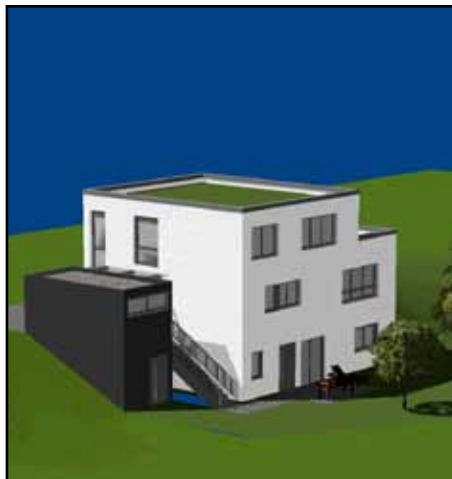

**Projekt:**  
Wohnhausneubau  
Louis Laiblin Weg 22  
72793 Pfullingen

**Planungs-/ Bauzeit:** 2009

**Objektgröße:**  
Max. LxBxH: 15,70 m x 9,51 m x 8,48 m



**Bruttorauminhalt:** 757 m<sup>3</sup>

**Leistungen:**  
Tragwerksplanung LP 1-6 + 8  
Wärmeschutz  
Schallschutz

**Bauherr:**  
Karin und Klaus Schlemminger  
Uhlandstraße 10  
72764 Reutlingen



**Architekt:**  
Andreas Ertel  
Uhlandstraße 51  
72764 Reutlingen

**Weitere Beteiligte:**  
Prof. Frank-Ulrich Drexler  
Nöllenstraße 7  
70295 Stuttgart-Botnang

