

Prj.-Nr.: P04-033

**Anbau Wohnhaus
72760 Betzingen**



Der Geräteschuppen im Gartenbereich musste für den geplanten Anbau an das bestehende Wohnhaus weichen.

Im neuen Anbau sollen Esszimmer, Wohnzimmer und Badezimmer im Erdgeschoss, Elternschlafzimmer im Dachgeschoss untergebracht werden. Der moderne Flachdachanbau wurde mit natur belassener Holzverschalung aus Lärche versehen und hebt sich von dem Bestandsgebäude ab.

Der Anbau wurde in Holzrahmenbauweise mit einer Holzbalkendecke ausgeführt.



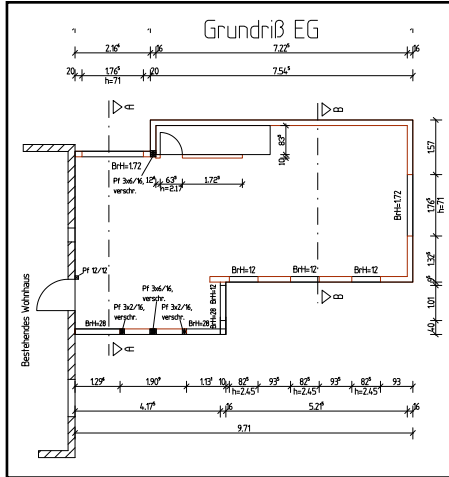

Projekt:
Anbau
Zeppelinstraße 3
72770 Reutlingen - Betzingen

Planungs-/ Bauzeit: 2004

Objektgröße:
Max. LxBxH: 9,71 m x 6,07 m x 5,34 m

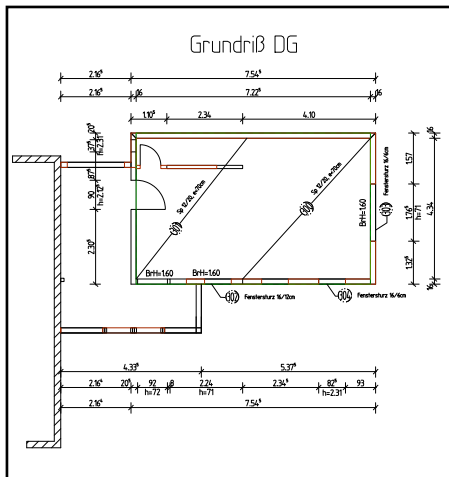

Bruttorauminhalt: 245 m³

Besonderheiten:
Ökologischer Holzbau
Modernes Flachdachgebäude

Leistungen:
Tragwerksplanung LP 1-6 + 8
Wärmeschutz

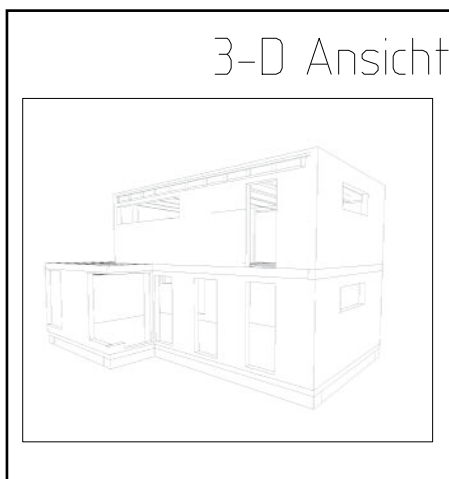

Bauherr:
Dagmar und Thomas Wilke
Zeppelinstraße 3
72770 Reutlingen - Betzingen

Architekt:
Freier Architekt Michael Büttner
Im Grund 4
72800 Eningen unter Achalm